

FIȘĂ ANALITICĂ DE INVENTARIERE

a siturilor arheologice

1. IDENTIFICARE

Cod	Câmp	Descriere
1.1	Cod LMI	AG-I-m-A-13376.01
1.2	Categorie	Sit arheologic
1.3	Denumire oficială	SITUL ARHEOLOGIC DE EPOCĂ ROMANĂ DE LA MĂRTIEȘTI – CETĂȚUIA
1.4	Cod RAN	18590.01

2. LOCALIZARE

Cod	Câmp	Descriere
2.1	Stat	România
2.2	Județ	Argeș
2.3	Localitate	Șăpata
2.4	Descrierea localizării	Neidentificat de către elaboratorul fișei
2.4.1	Microrelief, elemente de peisaj natural	Neidentificat de către elaboratorul fișei
2.4.2	Adresa	"Limes Transalutanus", pe dealul aflat între râurile Cotmeana și Cetățuia, între Bumbuieni și Șăpata de Jos
2.4.3	Toponim / Sector urban	Neidentificat de către elaboratorul fișei
2.4.4	Cod poștal	117665
2.4.5	Referințe cadastrale	Neidentificat de către elaboratorul fișei
2.5	Coordonate geografice	
2.5.1	Identificare cartografică	Neidentificat de către elaboratorul fișei
2.5.2	Sistem cartografic utilizat	WGS 84
2.5.3	Coordonate Y, X	Y = 44.70894444919972°, X = 24.764000003405624°

2.5.4	Punct	Neidentificat de către elaboratorul fișei
2.5.5	Reper	Situl se află pe dealul aflat între râurile Cotmeana și Cetățuia, la nord-vest de localitatea Lăngești și pe partea stângă a drumului DJ679 dinspre localitatea Săpata.
2.5.6	Toponim	Neidentificat de către elaboratorul fișei

3. DATARE

Cod	Câmp	Descriere
3.1	Epocă	Epoca romană
3.1.1	Datare început	sec. II p. Chr., Epoca romană
3.1.2	Datare sfârșit	Neidentificat de către elaboratorul fișei
3.2	Cultura	Neidentificat de către elaboratorul fișei
3.2.1	Faza culturală	Neidentificat de către elaboratorul fișei
3.3	Secol	Neidentificat de către elaboratorul fișei
3.4	Interval de date	Neidentificat de către elaboratorul fișei
3.5	Atestare documentară	Neidentificat de către elaboratorul fișei

4. UTILIZARE

Cod	Câmp	Descriere
4.1	Tipuri de exploatare a terenului	Neidentificat de către elaboratorul fișei

5. DESCRIERE

Cod	Câmp	Descriere
5.1	Descriere sit	Categorie: locuire Tip: așezare militară; așezare civilă Structuri identificate: Castru auxiliar – 90 x 125 m, cu fundație de cărămidă, val de pământ; orientare nord Monede – sec. II–III p.Chr., tezaur de 17 denari și 27 antoninieni (context atac carpien) Canabae – așezarea civilă din jurul castrului Terme – clădiri termale cu mai multe încăperi, dimensiuni 17,5 x 14 m Castellum – fortificație mică de pământ 35 x 46 m, val plat de 12 m lățime și 1,6 m înălțime Data ultimei modificări a fișei:

		27.04.2023 Localizare: sat Mărtiești, comuna Săpata, jud. Argeș Punct: Cetățuia Adresă/Repere: între râurile Cotmenea și Valea Cetății, la nord-vest de Lăunești și pe partea stângă a drumului DJ679 dinspre Săpata Perioadă: epoca romană (sfârșitul sec. II – prima jumătate a sec. III p.Chr.) Descoperitor: Grigore Tocilescu (1900) Suprafața sitului: 19,838 ha Stare de conservare: bună (evaluată 21.07.2022) Riscuri antropice: afectare parțială (evaluare 22.01.2020) Regim proprietate: public (Consiliul Local Săpata)
5.2	Tip sit	Neidentificat de către elaboratorul fișei
5.3	Categorie sit	Sit arheologic
5.4	Stratigrafie generală	Neidentificat de către elaboratorul fișei
5.5	Materiale și tehnici de construcție	Neidentificat de către elaboratorul fișei
5.6.1	Materiale de construcție	Neidentificat de către elaboratorul fișei
5.6.2	Tehnici de construcție	Neidentificat de către elaboratorul fișei
5.7	Inscripții	Neidentificat de către elaboratorul fișei
5.8	Patrimoniu mobil	Neidentificat de către elaboratorul fișei

6. CONSERVARE, RESTAURARE, AMENINȚĂRI

Cod	Câmp	Descriere
6.1	Starea generală de conservare	Neidentificat de către elaboratorul fișei
6.2	Lucrări anterioare de restaurare	Neidentificat de către elaboratorul fișei
6.3	Riscuri / amenințări	Neidentificat de către elaboratorul fișei
6.3.1	Eroziune	Neidentificat de către elaboratorul fișei
6.3.2	Inundații	Neidentificat de către elaboratorul fișei
6.3.3	Alunecări de teren	Neidentificat de către elaboratorul fișei
6.3.4	Agricultură	Neidentificat de către elaboratorul fișei

7. DOCUMENTARE

Cod	Câmp	Descriere
7.1	Bibliografie	Neidentificat de către elaboratorul fișei
7.2	Dosare și rapoarte, în arhive	Neidentificat de către elaboratorul fișei
7.3	Hărți	Neidentificat de către elaboratorul fișei
7.4	Planuri	Neidentificat de către elaboratorul fișei
7.5	Desene	Neidentificat de către elaboratorul fișei
7.6	Fotografii	Documentație fotografică – 3 fotografii color, anexate la prezenta fișă.
7.6.1	Foto satelitare	Neidentificat de către elaboratorul fișei
7.6.2	Foto aeriene	Neidentificat de către elaboratorul fișei
7.6.3	Fotografii alb-negru	Neidentificat de către elaboratorul fișei
7.6.4	Fotografii color	3 fotografii color, anexate la prezenta fișă.

DOCUMENTAȚIE FOTOGRAFICĂ



Foto 1: Fotografie SITUL ARHEOLOGIC DE EPOCĂ ROMANĂ DE LA MĂRTIEȘTI – CETĂȚUIA



Foto 2: Fotografie SITUL ARHEOLOGIC DE EPOCĂ ROMANĂ DE LA MĂRTIEȘTI – CETĂȚUIA





Foto 3: Fotografie SITUL ARHEOLOGIC DE EPOCĂ ROMANĂ DE LA MĂRTIEȘTI – CETĂȚUIA

8. NIVEL CLASARE

Cod	Câmp	Descriere
8.1	Grupa valorică	A

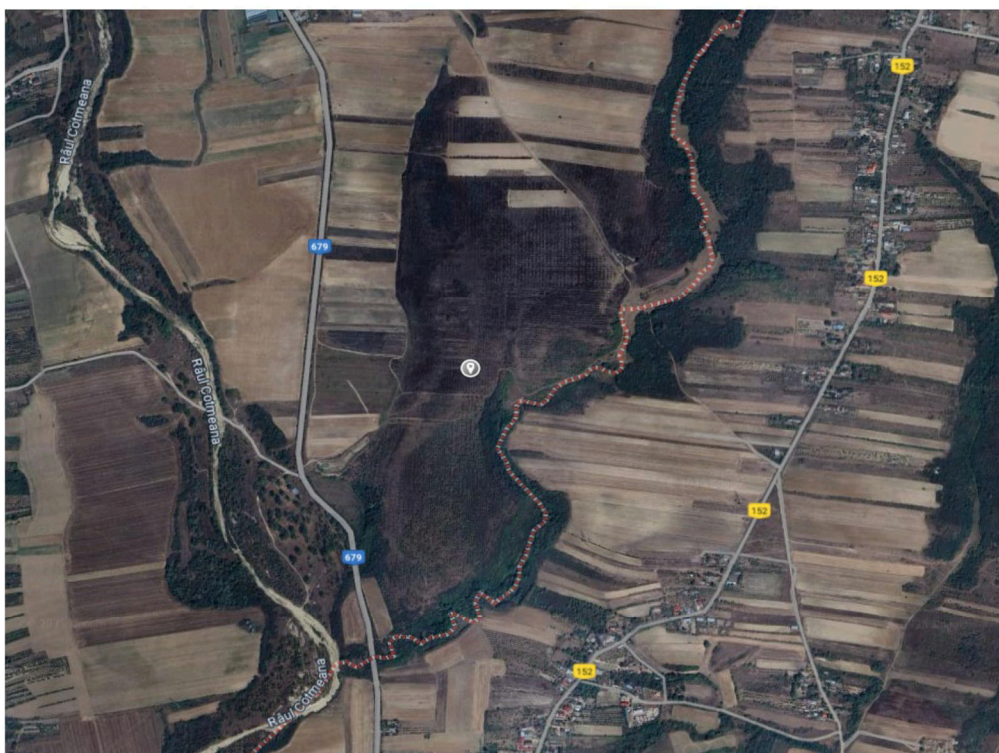
8.2	Criterii de evaluare globală	Neidentificat de către elaboratorul fișei
------------	------------------------------	---

9. INVENTARIERE

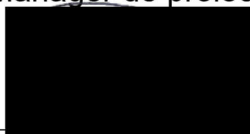
Cod	Câmp	Descriere
9.1	Instituția în cadrul căreia s-a redactat fișa	VEGO CONCEPT ENGINEERING S.R.L.
9.2	Autorul fișei și calitatea acestuia	
9.2.1	Nume	Irodiu
9.2.2	Prenume	Raluca
9.2.3	Calitatea acestuia	Operator de date
9.2.4	Semnătura autografă a specialistului	
9.2.5	Semnătura și ștampila conducătorului instituției	Profeanu Virgil – Manager de proiect 
9.3	Numărul procesului-verbal de validare	
9.3.1	Numărul documentului de clasare	
9.3.2	Data ordinului de clasare	
9.4	Reglementări urbanistice	Zonă de protecție a monumentului istoric, 200 m conform Legii nr. 422/2001 privind protejarea monumentelor istorice, republicată.
9.5	Data redactării fișei	01.04.2026

Semnătura și ștampila conducătorului instituției:
Profeanu Virgil – Manager de proiect

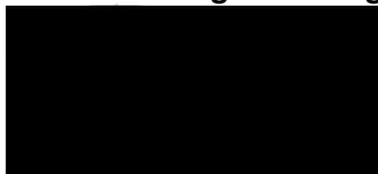

Coordonator studiu istoric:
Arh. Iulian CAMUI

